

Serviço de armazenamento de dados – Instituto de Biologia/Unicamp

b) Para computadores que não fazem parte da Floresta IB

Siga os passos abaixo para mapear as unidades **Home** e **Pesquisa** em computadores que não pertençam a Floresta IB e que executem o sistema operacional *Windows 10*.

Pasta Home

1) No *Windows 10*, clique no menu Iniciar e selecione a opção **Meu Computador**.



Figura 01: acesso ao “Meu Computador”.

2) Clique no menu “Computador” e selecione a opção “Mapear unidade de rede”:

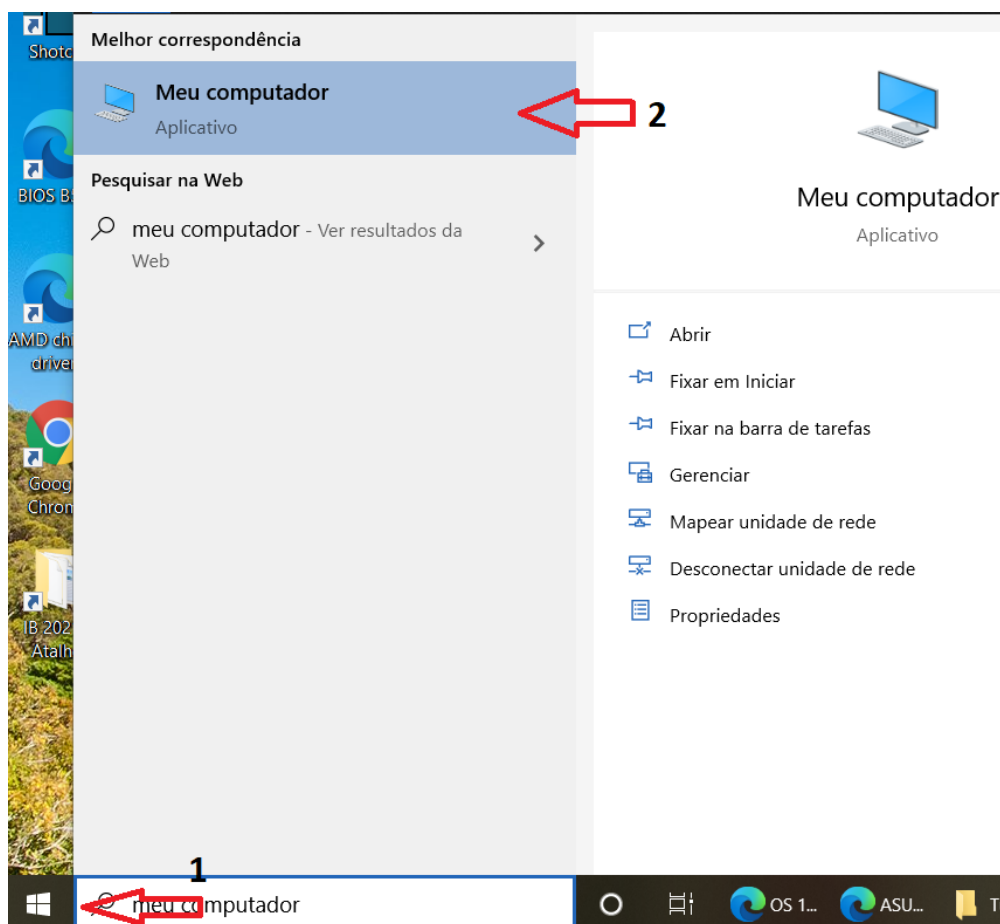

Figura 02: botão “Mapear unidade de rede”.

3) Na janela que será aberta, defina uma letra para a unidade (ex: Z) e preencha o campo Pasta com o endereço: [\\stg-pesq.bio.ib.unicamp.br\home](http://stg-pesq.bio.ib.unicamp.br/home). Clique em Concluir.

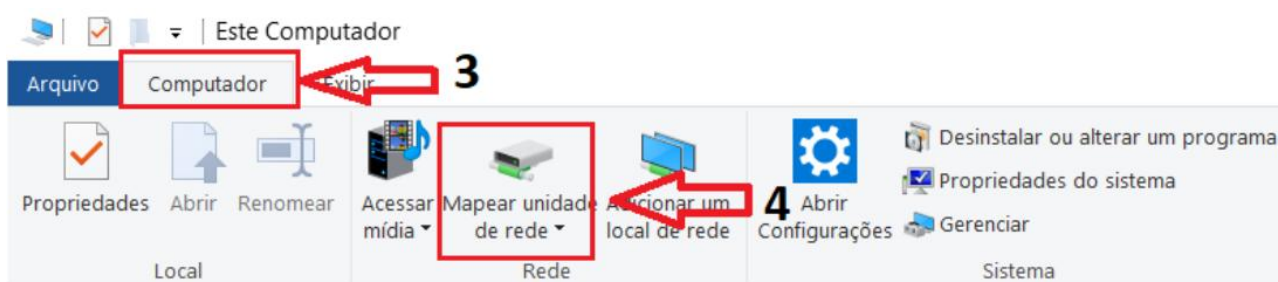

Figura 03: mapeamento da unidade home.

4) Digite os dados de login da Intranet, conforme exemplo abaixo (o login deve estar precedido por bio\):

Usuário: bio\usuario_intranet

Senha: senha_da_intranet

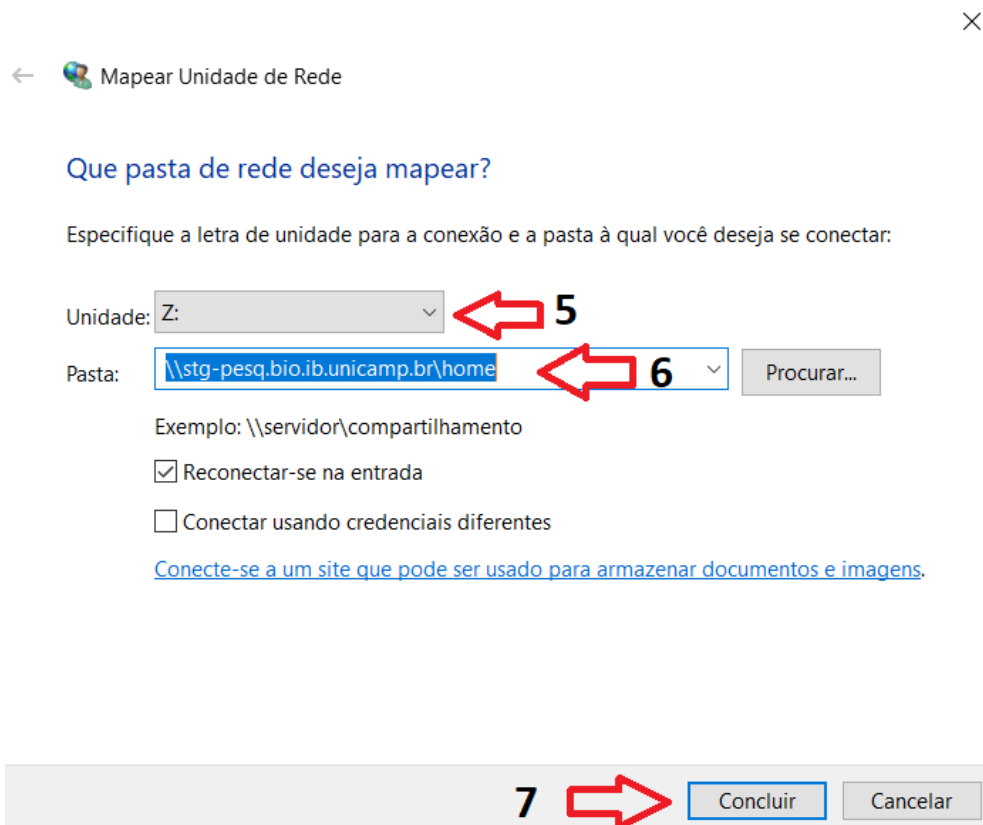
Obs: caso deseje salvar os dados de acesso, marque a opção “Lembrar minhas credenciais” (não é recomendado deixar essa opção ativada em computadores multiusuário).



Figura 04: autenticação exigida.

5) A unidade **home** será mapeada de acordo com a letra definida no passo 3.

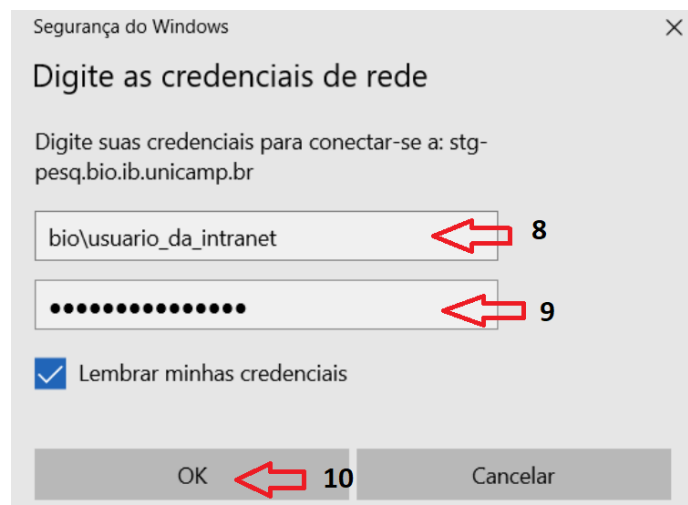

Figura 05: unidade home mapeada.

Pasta Pesquisa

1) No *Windows 10*, clique no menu Iniciar e selecione a opção Meu Computador:

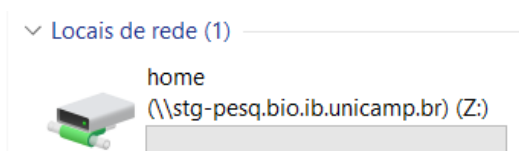

Figura 06: acesso ao “Meu Computador”.

2) Clique no menu “Computador” e selecione a opção “Mapear unidade de rede”:

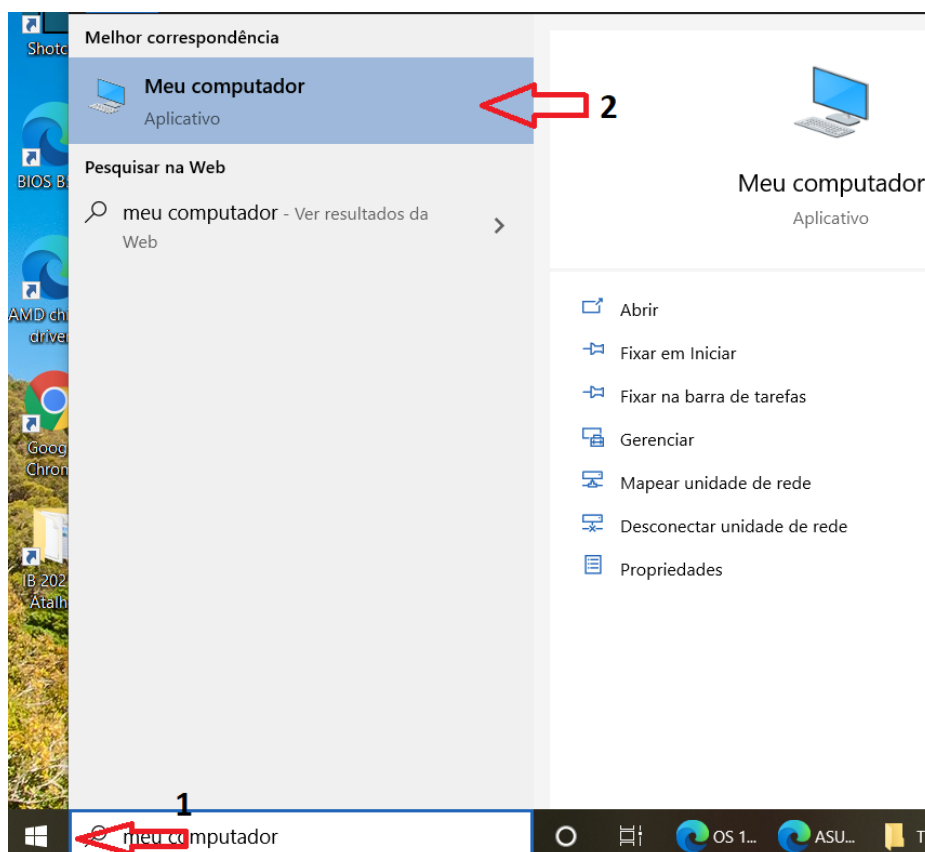

Figura 07: botão “Mapear unidade de rede”.

3) Na janela que será aberta, selecione uma letra disponível (ex: Y) e insira o endereço [\\stg-pesq.bio.ib.unicamp.br\pesquisa](http://stg-pesq.bio.ib.unicamp.br/pesquisa) no campo Pasta. Clique em Concluir.

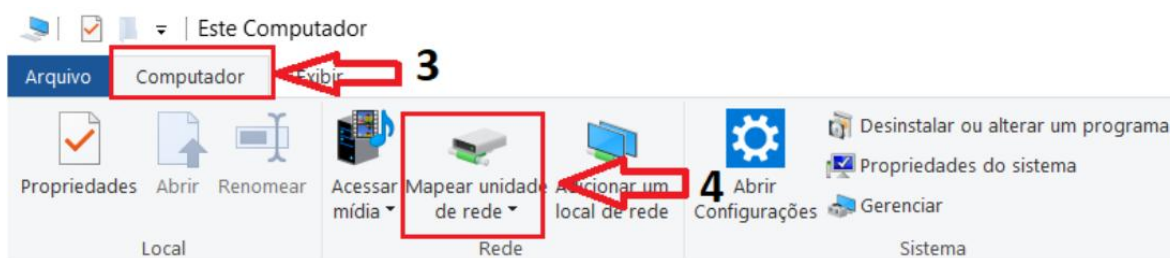

Figura 08: mapeamento da unidade Pesquisa.

4) Digite os dados de login da Intranet, conforme exemplo abaixo (o login deve estar precedido por bio\):

Usuário: bio\usuario_intranet

Senha: senha_da_intranet

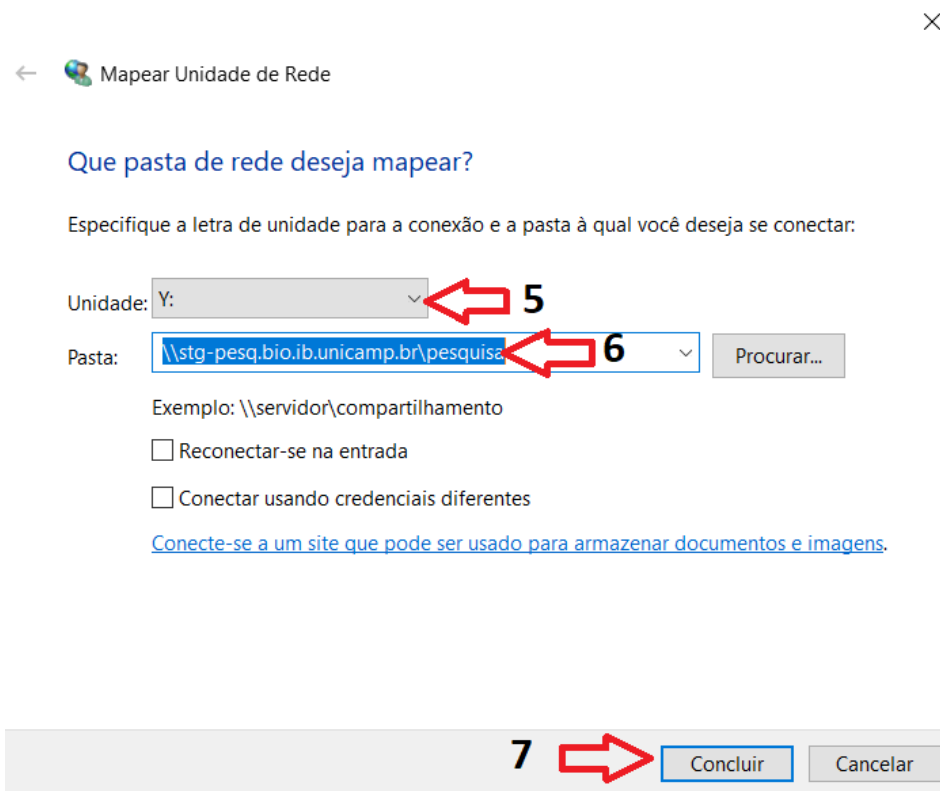
Obs: caso deseje salvar os dados de acesso, marque a opção “Lembrar minhas credenciais” (não é recomendado deixar essa opção ativada em computadores multiusuário).



Figura 09: autenticação exigida.

5) A unidade **Pesquisa** será mapeada em "Meu Computador" de acordo com a letra definida.

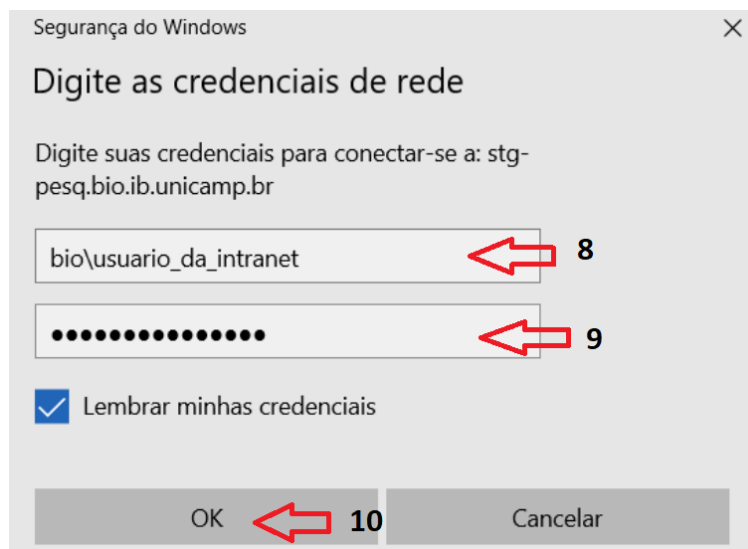
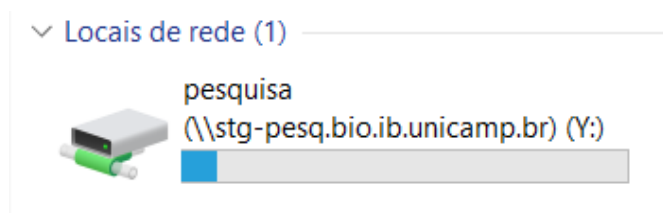

Figura 10: unidade Pesquisa mapeada.

Obs: também é possível mapear as unidades “Home” e “Pesquisa” em computadores que estão fora da rede do IB. Para isso, basta se conectar na VPN e executar os passos descritos acima.

Vídeo tutorial: <https://youtu.be/xjmxMj8XbEc>

FIM